

石 室 だ よ り

vol.79

2020
春

令和2年4月発行(通巻79号)

題字 石山梢葉(日展作家)



自由にお持ち下さい
**TAKE
FREE**

CLOSE UP「救急治療部について」	2	新任医師&研修医紹介	8
職員紹介	4	ケンサのおはなし きほんのき	10
我が家のペット自慢	5	院内助産 200人目達成	10
栄養管理室だより	5	長土堀 金沢市文化財に指定	11
ニツタ先生の神経百話	6	国立病院機構(NHO)について	11
金沢漫歩	6	なっとくのいく話 ご案内	11
お国自慢	7	外来担当医一覧	12
連携病院の紹介	7		

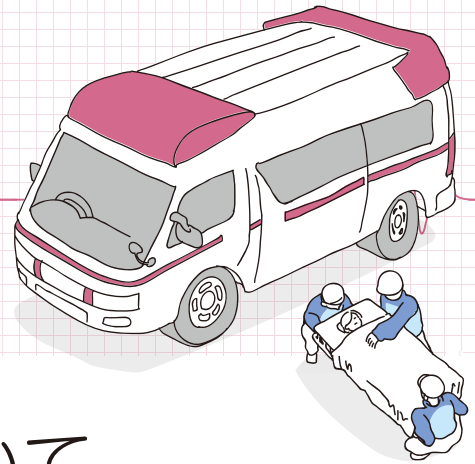
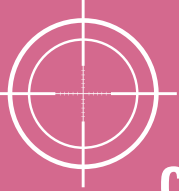

金沢医療センター 救急治療部について

金沢市の救急医療と医療センター救急治療部

金沢市には2つの三次救急医療機関（重篤な疾患を診療する病院、金沢大学附属病院、石川県立中央病院）と20の二次救急医療機関（入院が必要な疾患を診療する病院群）が指定されています。金沢医療センターは二次救急病院の指定を受けており、特に**脳卒中・心血管疾患（急性心筋梗塞・大動脈解離）** および**急性腹症**といった重篤な病態に対応可能な病院として指定されています。また専門性の高い病態として**重症度・緊急度が高い妊産婦・小児科**について**24時間対応**可能な病院として指定されています。救急車の受け入れ台数については、石川県内で最も多い病院となっております。

2019年4月に救急治療部が発足し、これらの救急疾患の窓口として、各診療科の医師と協力の下、24時間体制で対応にあたっています。私小見が部長として就任、小村副部長、国沢医師と、南外来師長の下、中村副師長を含めた8人の看護師の体制で始動しました。

救急治療部の方針

部長の
小見です。



救急治療部創設に際し、私がスタッフへ伝えた想いは次の二つです。

1

安心で安全な
医療の提供

上記疾患については緊急手術や緊急カテーテル治療を行えるような、またその他にも内視鏡など緊急処置が必要な分野に対しても対応できるようなシステムになっています。また特殊な病態や予想外の状況にも対応できるよう症例検討会や勉強会などを通して関連する部署との情報の共有を行っています。放射線部の協力を得て迅速で質の高い画像読影システムの構築も現在進行中です。

2

真摯な姿勢

患者さんに真摯な姿勢であることは医療者としては当然です。加えて救急隊・救急救命士、院内の他部門の医療スタッフに対しても真摯であってほしいと伝えました。医療というチーム活動には協働するメンバーとの良好なコミュニケーションが必須であるとの思いからです。



“トリアージ”って何？

救急外来には、軽症の方から緊急手術が必要な方まで様々な重症度の方が来院されます。脳卒中や急性心筋梗塞など緊急の処置や治療が遅れないように、問診などから診察の順番を決定する“トリアージ”を行っています。皆様のご理解とご協力をよろしくお願い申し上げます。

「人生会議」と救急医療

最後に、昨秋に印象的なポスターをきっかけに社会を賑わせた「人生会議」について書きたいと思います。人生の最終段階あるいは命の危機が迫った状態になったとき、自分の思いを表せない状況となる方が7割と言われています。救急医療や救急隊の活動においても本人の意思に反した（かさえも分からない）延命処置によりご家族が後悔したり悩んだりすることが増えてきており日本中で問題となっています。

もしそのような状況になったとき、あなたの思いや価値観を、あなたに代わって説明してくれる方は誰でしょうか。そんな、あなたにとって大切な方、あなたを大切に思ってくれる方とお話していますか？あなたの気持ちに触れてもらえるように、あなたの考えが尊重されるように、あなたの大切な方の心の負担が減らせるように。

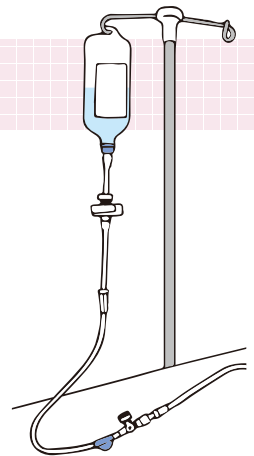

もしものときのために「人生会議」してみませんか？

詳しくは厚生労働省のホームページをご覧ください。

厚生労働省 人生会議



職員紹介

表紙に登場した当院の職員を紹介します。

VOICE_01

外科医師

かのう しゅんすけ
加納 俊輔

昔は、消化器外科の手術といえば、ほとんどが開腹手術でありました。しかし近年はより低侵襲である腹腔鏡下手術が治療選択肢に入るようになりました。常に腹腔鏡下手術が優れているというわけではありませんが、適切に術式選択を行い、妥当な手術加療を提供できればと考えております。今年もよろしくお願いたします。



VOICE_02

研修医

やまもと あつし
山本 篤

昨年、佐賀大学を卒業し金沢医療センターで初期研修医として赴任しました。久しぶりに石川県に戻ってくることができとてもうれしく思います。患者さんとは、しっかり話し合い共に治療していくことを忘れずに毎日診療しています。趣味はテニスです。毎年秋に開催される病院対抗テニス大会にむけ練習しています。



VOICE_03

看護学校教員

もりかわ ひろこ
森川 寛子

令和元年5月から実習指導教員となり、先生方や病棟の指導者に助けられながら日々頑張っています。教員研修では看護教育の基本を学びましたが、実習や授業を実践し教えることの難しさを痛感しています。悩みながらも学生の頑張っている姿を見て励まされることが多く、学生と共に一歩ずつ成長していきたいと思っています。



VOICE_04

臨床検査技師

おくだ えな
奥田 恵奈

2019年4月から金沢医療センターで働いています。趣味はライブを見に行くことで、最近は日本各地を移動しています。初めて行くところでは観光も楽しみの1つです。趣味でも、仕事でも初めてのことが多いので、これからも日々いろいろなことに挑戦し、たくさんの経験を積みたいです。今後ともよろしくお願いたします。



令和2年度 看護部採用者

我が家のペット自慢

うちの子♡サイコー!

当院に勤務する職員の
自慢のペットを紹介します。



飼い主さん

薬剤部 本田 富士美

ペットプロフィール

名前 チャップ 性別 男の子
種類 トイプードル 年齢 5歳



気分屋なチャップくん。
散歩ですらもその日の気分。乗り気な時にだけするスキップの
ような動きが唯一の特技。
そして寂しがり屋!! 家族の誰かが出かけようとするといつ
いこうと玄関で待ち伏せ。連れて行ってとおねだりする目には
勝てずいつも一緒に出かけています。

栄養管理室だより

これから少しずつ気温が上がり、
冷たい飲み物を飲む機会が多くなると思います。
飲み物の表示で「カロリーゼロ」や「カロリーオフ」、
「ノンシュガー」など見かけたことはありませんか？



表示のルールは「食品表示法」で定められています

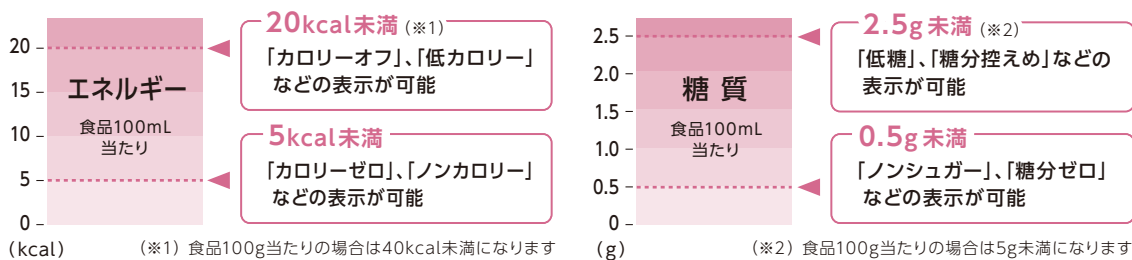

「ゼロ」、「ノン」と表示されていても、カロリーや糖質が全く含まれていない、ということではありません



「栄養成分表示」にも注意しましょう

飲み物の栄養成分表示は「100mL当たり」になっていることが多いです。
内容量が500mLのペットボトル飲料なら、5倍のエネルギーを摂ること
になります。

栄養成分表示(100mL当たり)

エネルギー	18kcal
たんぱく質	0g
脂質	0g
炭水化物	4.6g
食塩相当量	0.1g



水分補給はお茶や水!



甘い飲み物には糖分が含まれており、習慣的な摂取は高血糖や体重増加の原因になります。日常生活では、なるべくお茶やお水で水分補給を行いましょ!

ニッタ先生の 神経百話



雪かき、汗かき、命欠き? (その3)

ほとんど雪が降らなかったのですが天候は大丈夫なのでしょうか、皆様。

一人暮らしされているBさん、急におかしくなったとことで家族に連れてこられました。にこにこしておられ、一見普通のような様子です。

ニッタ先生「いつから変なんですか?」

家族 「雪下ろしをした後からです。」

ニッタ先生「どんなふうにおかしいんですか?」

家族 「テレビのリモコンが使いなくなりました。シャワーの水を止めなくなったし、トイレの水も流さなくなりました。」

ニッタ先生「そうですか。」

診察では、右半分の視野が見えない様子です。急におかしくなって、右視野も障害されているのなら脳の

病気の場所は…。

頭部MRIでは左の**海馬** (記憶の脳です) から**後頭葉** (ものを見る脳です) に**脳梗塞**がありました。入院した後も、「なんで入院したのかな?」と記憶が曖昧で、記憶の検査は0点でした。検査しても脳梗塞を起こすような異常は見つからず、脳梗塞の原因は不明です。雪下ろしがどんな悪さをしたのかよくわかりません。一般に認知症は徐々にひどくなりますが、Bさんのように急におかしくなった場合は要注意、原因を探さなくてはなりません。



金沢 漫歩

KANAZAWA
MANPO

金沢ぶらり一万歩

犀川雪見橋



犀川上流の大桑橋と下流の上菊橋の間に犀川雪見橋があります。

夏に訪れたとき、ふとこの橋の名の由来を考えてみました。

橋の中程に犀川上流域に連なる冬の山々の写真銘板が貼ってあり、冬に再訪することにしました。今年は記録的暖冬でしたので、薄く雪化粧した山々をなんとか拝見することができ、合点がいました。

また、兼六園にも二枚石の雪見橋と呼ばれる石橋があり、かつての殿様もきっと雪景色の山々を御覧になっていたことでしょう。

皆さんも大いに漫歩して、そこにある名称の由来を探ってみませんか?

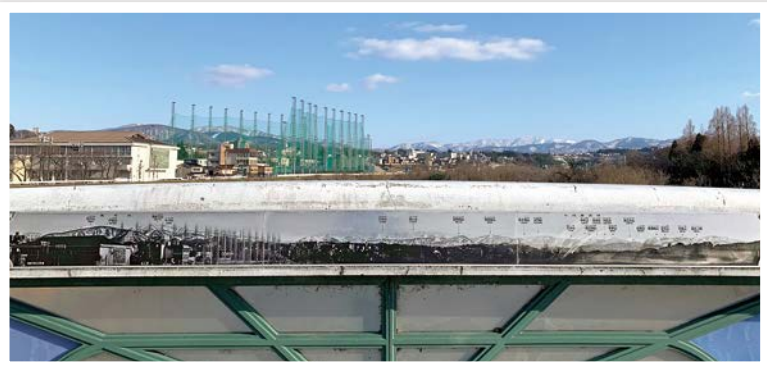

OKUNIJIMAN

お国自慢

Nagoya

名古屋市

愛知県名古屋市は人口200万人を超える中部地区最大の都市です。立ち並ぶビル群、行き交う人々の多さはまさに都会！という街ですが、いざ出向いて

名古屋港水族館



みると「観光する場所がない」と言われることも多々あるので、この場をお借りして素敵な名古屋の観光ポイントを紹介します。

一番のおススメは、名古屋市科学館のプラネタリウムです。内径35m、350席と世界一の規模を誇るドーム

内で観賞する360°見渡す限り広がる星空はまさに圧巻

です。また、栄のショッピングモールや百貨店は古今東西様々なブランドが出店し購買意欲をそそられますし、東山動植物園や名古屋港水族館は子供連れの方にもピッタリの名所です。

あとはなんといっても名古屋めしでしょう。ひつまぶし、味噌煮込みうどん、あんかけパスタ、天むす、味噌カツなどなど、1日で食べきれないほどのご当地グルメが目白押しです。まだまだここでは語りつくせませんが、ぜひ一度足を運んで名古屋の素晴らしいスポットと食を楽しんでください。

あんかけパスタ



当院と連携している開業医さんをご紹介します。

医療法人社団 森田医院

診療科 内科・小児科・アレルギー科・禁煙外来

当院は昭和31年に金沢市森山に開業いたしました。患者さんは0歳から100歳まで幅広い年代が受診され、地域のかかりつけ医として地域医療に貢献できるよう日々診療しています。外来は内科・小児科の一般外来、各種検診や予防接種、禁煙外来を行っています。平成27年からはアレルギー科を新設し、花粉症の大人や、気管支喘息や食物アレルギーのお子さんが多く受診されます。食物アレルギーの診断治療では、血液検査だけではなく、皮膚テストや経口負荷試験を行いながら、「必要最小限の除去」を目指して診療しています。

金沢医療センターは当院から最も近い総合病院です。患者さんの急な紹介も円滑に快く引き受けてくださり、当院からも多くの患者さんを各専門科の先生方に御高診いただいております。お子さんの体調が悪く不安を抱えている親御さんにも丁寧に対応していただき、心のもった診察をしてください。今後も金沢医療センターと連携しながら、より良い医療を目指していきたく思います。



院長 森田 正人 先生
(内科・禁煙外来)

副院長 山下 陽子 先生
(小児科・アレルギー科)



診療時間	月	火	水	木	金	土	日祝
9:00~12:00	○	○	○	○	○	○	/
13:00~18:00	○	○	○	/	○	/	/

木曜日AMのみ 土曜日13時まで(受付は12時半まで)
休診日/日曜・祝日

〒920-0843 石川県金沢市森山1-1-22

TEL 076-252-0613





新任医師 & 研修医 紹介



呼吸器内科

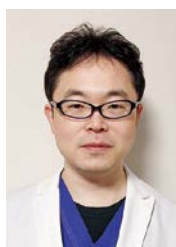

名前 まつおか ひろき 松岡 寛樹
 前任地 金沢大学附属病院
 趣味 釣り

患者様と良好なコミュニケーションを取りながらの診療を目標にしています。よろしくお願いいたします。

脳神経内科

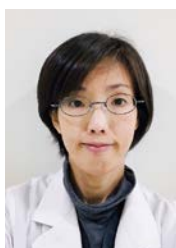

名前 しみず あい 清水 愛
 前任地 金沢大学附属病院
 趣味 和菓子屋さん巡り

脳神経内科は難しい病気も多いですが、患者さんが少しでも笑顔になれるよう、精一杯頑張っていきます。

循環器内科



名前 すえまつ てつろう 末松 哲郎
 前任地 芳珠記念病院
 趣味 旅行、ボードゲーム

身近で親しめる医療を心がけております。

脳神経外科



名前 むらまつ なおき 村松 直樹
 前任地 小松市民病院
 趣味 登山、写真

よろしくお願いいたします。

内科

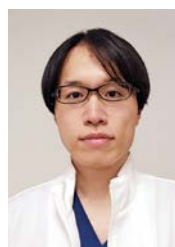

名前 えんやま やすふみ 圓山 泰史
 前任地 富山県立中央病院
 趣味 買い物

内分泌代謝疾患の予防および治療を通じて皆様に貢献できましたら幸いです。よろしくお願いいたします。

消化器内科



名前 あさひな よしろう 朝日向 良朗
 前任地 金沢大学附属病院
 趣味 旅行、散歩

患者様のために一生懸命がんばります。よろしくお願いいたします。

循環器内科



名前 いのうえ まさる 井上 勝
 前任地 石川県立中央病院
 趣味 旅行

丁寧な診療を心掛けたいと思います。よろしくお願いいたします。

循環器内科



名前 やまもと かなこ 山本 花奈子
 前任地 金沢大学附属病院
 趣味 ー

よろしくお願いいたします。

心臓血管外科

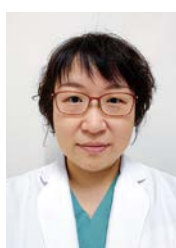

名前 いけだ ちかこ 池田 知歌子
 前任地 石川県立中央病院
 趣味 鉄道、旅行、水泳、音楽鑑賞

女性外科医として、患者様に寄り添う医療を心がけて参りますのでよろしくお願いいたします。

内科

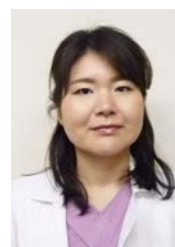

名前 おきの まりこ 沖野 真理子
 前任地 公立羽咋病院
 趣味 旅行

いつも笑顔で診療することを心掛けています。よろしくお願いいたします。

消化器内科



名前 すぎもと さいほ 杉本 幸甫
 前任地 金沢有松病院
 趣味 食べること

一生懸命がんばります。よろしくお願いいたします。

循環器内科



名前 はらだ ともや 原田 智也
 前任地 市立砺波総合病院
 趣味 ー

よろしくお願いいたします。

小児科



名前 まえば ひであき 前馬 秀昭
 前任地 金沢大学附属病院
 趣味 外国のドラマ (NETFLIX) 鑑賞

出戻りになります。専門は血液です。小児地域医療に貢献していきたいと思っております。

皮膚科



名前 ほりい もとき 堀井 幹喜
 前任地 金沢大学附属病院
 趣味 スポーツ、料理

丁寧な医療を心がけますのでよろしくお願いいたします。

耳鼻咽喉科



あおき ようこ
名前 青木 蓉子
前任地 金沢大学附属病院
趣味 テニス鑑賞
 よろしくお願いたします。

歯科口腔外科



わたなべ あかね
名前 渡辺 茜
前任地 金沢大学附属病院
趣味 テニス、水泳
 少しでも患者様の力になれるよう、精一杯頑張ります。宜しくお願いします。

麻酔科



まつもと ゆたか
名前 松本 豊
前任地 市立砺波総合病院
趣味 山歩き、ジョギング
 年齢だけはいますが、フレッシュマンのつもりで精励する所存です。

臨床検査科



くろせ のぞむ
名前 黒瀬 望
前任地 金沢医科大学病院
趣味 旅行、写真
 金沢出身。診断病理学の研鑽を日々積み上げて参ります。

専修医（泌尿器科）



いなば たかひろ
名前 稲葉 貴宏
前任地 金沢大学附属病院
趣味 読書
 患者様のために精一杯努めていきたいと思ひます。よろしくお願致します。

専修医（精神科）



みやした しょうご
名前 宮下 翔伍
前任地 金沢大学附属病院
趣味 フットサル
 患者様のためになる医療を提供できるよう心がけます。

専修医（産婦人科）



やししま いわお
名前 八十島 巖
前任地 金沢大学附属病院
趣味 相撲鑑賞
 精一杯頑張りますので、よろしくお願いたします。

専修医（内科）



いしさか まな
名前 石坂 真菜
前任地 富山県立中央病院
趣味 温泉めぐり、ドライブ、ショッピング
 何卒よろしくお願申し上げます。

専修医（内科）



しおたに まさひろ
名前 塩谷 昌大
前任地 宇出津総合病院
趣味 飲食店巡り
 皆様のADLを守るため、精一杯頑張ります。宜しくお願いします。

臨床研修医



さほら あかね
名前 佐原 茜
前任地 金沢大学
趣味 漫画、温泉巡り
 何事も誠実に取り組んでいきたいです。至らぬ点も多いかと思ひますが、よろしくお願いたします。



ありとう みどり
名前 有東 緑
前任地 新潟大学
趣味 映画鑑賞
 至らぬ点が多々あるかと思ひますが、精一杯頑張ります。よろしくお願いたします。



こんどう りょうへい
名前 近藤 凌平
前任地 金沢大学
趣味 ボウリング、旅行
 ご迷惑をおかけすることがあると思ひますが、精一杯努めてまいります。よろしくお願いたします。

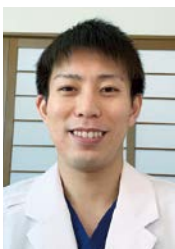

わたなべ かつま
名前 渡辺 優磨
前任地 金沢大学
趣味 Netflix、旅行
 至らぬ点も多くあるかと思ひますが、精一杯頑張ります。



うえだ しょうこ
名前 上田 祥子
前任地 金沢大学
趣味 旅行
 至らぬ点もあるかと思ひますが精一杯頑張ります。春からどうぞよろしくお願いたします。



はやかわ ゆうき
名前 早川 雄輝
前任地 産業医科大学
趣味 サッカー観戦
 春から研修医として働くのは不安ですが、精一杯頑張りたいと思ひます。どうぞよろしくお願致します。

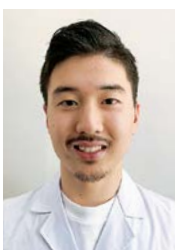

まえだ ようじ
名前 前田 耀士
前任地 金沢大学
趣味 筋トレ、旅行
 至らない点もあるかと思ひますが一生懸命頑張ります。よろしくお願いたします。



まつばやし りょうじ
名前 松林 遼
前任地 金沢医科大学
趣味 スポーツ観戦
 至らぬ点が多々あるかと思ひますが、よろしくお願いたします。



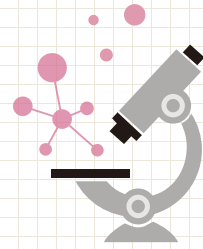

病理検査とは、ヒトから採取した組織や細胞を、顕微鏡で観察して、病気の原因や良性悪性、特徴的な所見の有無を調べる検査です。病理検査はだまかに以下の3つに分けられます。

1 病理組織検査

手術で摘出された臓器や、内視鏡などで採取された臓器の一部を顕微鏡で観察できるように処理をして、病気を診断する検査です。これらの組織はいくつかの処理を経て顕微鏡で観察できる状態にします。まずパラフィン（口ウのようなもの）で固めて1000分の数ミリの薄さに切ります。その切片を染色して、半永久的な標本に仕上げます。作られたプレパラートを顕微鏡で観察し、組織の形を見ることで、癌であるかどうか、悪性度はどうかなど、ミクロの世界で診断されています。

2 細胞診検査

尿・喀痰に含まれる細胞や病変部から採取した細胞を、多数の染色液を用い、顕微鏡で観察します。組織検査に比べて検体採取による患者さんへの負担が少なく、癌の早期発見や病変の早期診断に役立っている検査法です。

顕微鏡でみた大腸癌組織
(高分化型腺癌、HE染色)

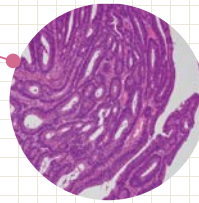

3 病理解剖

入院・治療中にも関わらず亡くなられた方が、なぜ亡くなられたのか？また、病状はどこまで進行していたのか？などを詳しく調べます。

腹水中に出現する癌細胞
(腺癌、Papanicolaou染色)

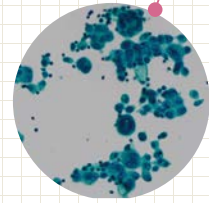

院内助産 ほっりにこにこ

200人目の 出産達成!

当院は、平成23年11月より、「もっと産婦さんに寄り添い、母子へ安全で安心な助産ケアを提供したい!」という助産師の強い思いから院内助産の開業を始めました。

そしてこの度、めでたく200人目の出産を迎えることが出来ました!平成27年7月の100人目の出産より、4年8ヶ月と長い道のりではありましたが、母子ともに元気に笑顔の出産となりました。

院内助産で出産を体験された産婦さんから、「助産師さんにずっとそばに付き添ってもらい心強かった。助産師さんのおかげで頑張れた!」などの言葉をいただき、産婦さんの安心と満足につながっていると実感してい



ます。また、助産師のやりがいにもつながっています。

これからも地域母子周産期医療センターとして、ハイリスクの妊産婦さんはもちろん、どなたでも安心して出産していただける場所となるよう、より良い助産ケアの提供を目指していきますので、当院での出産希望の方お待ちしております。





金沢医療センターの長土塀 金沢市文化財に指定

当院の「名物」となってきた土塀が令和2年1月に金沢市の有形文化財に指定されました。旧前田藩士奥村宗家の土塀は、有力家臣「加賀八家」の上屋敷で唯一現存するものです。

元禄年間1688年～1704年に築造されたものと言われ、1759(宝暦9)年の大火で焼失しましたが、1779(安永8)年までに辰巳用水に面する部分が復元されています。兼六園下につながる尻垂坂沿いの土塀は1919(大正8)年の市電工事の軌道敷設工事に併せて造られました。

辰巳用水沿い、尻垂坂沿いとも、土を層状に突き固めた版築工法が用いられ、石積みは亀甲型の戸室石で組まれています。

こんな貴重な土塀ですが幾度となく修繕を重ねて保存に努めてきましたが、この度、改めて文化財指定を受けることで、城下町金沢の遺産ともいべき土塀になりますので、今後とも金沢市と協力して、管理に十分留意し末永く守っていきたいと思います。

NHO PRESS

～国立病院機構通信～について



金沢医療センターは、国立病院機構(NHO:National Hospital Organization)という141の病院からなる国内最大級の病院ネットワークの病院です。

国立病院機構(NHO)という病院ネットワークが、どのようなグループでどのような活動をしているのかを紹介する『NHO PRESS～国立病院機構通信～』を発行しています。1階の総合案内カウンターに設置していますので、ぜひご覧ください。(Vol.11には金沢医療センター発、院内オーケストラの記事が掲載されています。)

なお、ホームページに最新号と過去のものを掲載していますので、そちらもぜひご覧ください。「NHO PRESS」で検索してください。

NHO PRESS

検索



令和2年度 市民公開講座

なっとくのいく話

2020年

年間
予定表

5/21 木	中央放射線部 「身近な放射線の話」
7/16 木	薬剤部 「知っておきたい薬のあれこれ」
9/17 木	看護部 「はしかの話」
11/19 木	臨床検査科 「臨床検査の今昔」

2021年

1/21 木	治験管理室 「新しいくすりができるまで」
3/18 木	看護学校 「脳と心の癒し術」

※演題名はすべて仮題です

外来担当医一覧表 令和2年4月1日現在

※特殊外来及び午後外来は、予約が必要です。なお、急患については、終日受付します。
担当医は都合により変更となる場合がありますのでご了承願います。

【初診受付時間】 午前8時30分～11時00分

診療科目		月	火	水	木	金	備考
内科	初診	北川	北	新屋(あらや)/周藤	吉尾	栗田/圓山(えんやま)	糖尿病教室：毎週月曜日(14:00～15:00) 高血圧教室：第2水曜日(16:00～17:00) 禁煙外来：毎週火曜日(14:00～15:00) 要予約
	初診(消化器)	小村	加賀谷(かや)/杉本	朝日向(あさひな)	織田	西川	
	内分泌・代謝	圓山	栗田	圓山	栗田	塩谷	
	腎・膠原病	迫(さこ)	北川	石坂	北川	迫	
	血液	吉尾	周藤(すとう)	①吉尾 ⑥三村	周藤	山本	
	呼吸器	⑧北 ②岩崎	酒井	北	⑧新屋 ②松岡	⑧新屋 ②酒井	
	消化器①	西川	西川	織田	加賀谷	杉本	
消化器②	朝日向	小村	加賀谷	小村	加賀谷		
透視	石坂	迫			北川		
精神科	初診	坂井	坂井	坂井	坂井	坂井	
	一診	山村	杉盛	山村	杉盛	宮下	
脳神経内科	一診	新田	坂尻	新田	坂尻	新田	火：物忘れ外来(午前・要予約) 水：頭痛外来(午前・成人の方) 金：ふるえ外来(午前)
	二診	坂尻	清水	清水	清水	ふるえ外来(坂尻)	
循環器内科	一診	佐伯	佐伯	加藤	小見(おみ)	小見	初診(毎日)
	二診	原田	阪上	阪上	阪上	井上	
	三診	末松	原田	井上	加藤	加藤	
	四診					平井	
小児科	一診	前馬(まえば)	酒詰(さかづめ)	太田(和)	酒詰	太田(和)	診察開始時間は9:00です
	二診	井上	山宮/神川/高桑	宮下	前馬	小幡	
	三診	胃臓				循環器	
	専門外来(午後)	夜尿 アレルギー 内分泌	1ヶ月健診 予防接種	胃臓 内分泌	乳幼児健診 予防接種 神経 循環器	膀胱造影 未熟児 循環器	
外科	一診	萱原(かやはら)	(手術日)	萱原	(手術日)		外科初診 月・水・金曜日の8:30～11:00(受付時間) 乳腺外来(初診)(月・金) 月・金曜日の8:30～10:00(受付時間)
	二診	大西		大西		八木	
	三診			八木		牧田	
	七診	宗本		加納(かのう)		宗本	
整形外科	初診	池田(和)	納村(おさむら)	竹内	高田	池田(和)	診察開始時間は9:00です 初診受付時間は11:00までです 月・水・金曜日：手術日
	再診	高田	池田(和)	納村	池田(和)	吉岡	
	再診	(手術日)	吉岡	(手術日)	納村	(手術日)	
	再診		高田		竹内		
脳神経外科	一診	藤沢	中島	当番医	藤沢	村松	月・水・金曜日：手術日 水曜日：診療開始時間10:00～
	二診		村松		中島		
呼吸器外科	一診	太田(安)	(手術日)	太田(安)	(手術日)	太田(安)	
	二診	懸川(かけがわ)		懸川		懸川	
心血管外科	一診	(手術日)	松本	(手術日)	松本	(手術日)	月・水・金曜日：手術日
	二診		笠島		笠島		
	三診		池田(知)		池田(知)		
皮膚科	初診/再診	稲沖(いなおき)	西島	稲沖	稲沖	西島	乾癬外来：木曜日(13:30～15:30)
	再診	西島	稲沖	西島	堀井	堀井	
	再診	堀井	堀井				
泌尿器科	一診	稲葉	佐藤	佐藤	佐藤	佐藤	泌尿器ストーマ外来 月・水・金曜日：手術日
	二診	三輪	三輪	稲葉	三輪	三輪	
産婦人科	一診	野島	(手術日)	野島	(手術日)	野島	妊産婦健診：午前(月～金) 助産師外来：午前(月・水・金)(要予約) 午後：助産師乳房外来(月～金)(要予約)
	二診	井村		石丸		石丸	
	三診	八十島(やそしま)		井村		八十島	
	産科	石丸		井村/八十島		八十島	
眼	一診	長田(ながた)	長田	長田	長田	長田	火・木曜日 午後：手術日
	二診	当番医	当番医	当番医	当番医	当番医	
耳鼻咽喉科	一診	瀧口	瀧口	瀧口	瀧口	瀧口	診察開始時間は9:00です ASSR(聴性定常反応検査)：月～金(要予約) 月・水・金曜日の受付時間は11:00までです 言語聴覚外来は予約制 初回に言語治療は原則としてできません
	二診	青木	青木	青木	青木	青木	
	三診	(手術日)	(手術日)	廣瀬	(手術日)		
放射線科	地域連携担当AM				交替制		
	PM	服部	川井	清水		南	
	放射線治療室AM	牧野	牧野	牧野	牧野	牧野	
	PM	牧野	牧野	牧野	牧野	牧野	
	超音波	当番医	南	当番医	交替制	清水	
歯科口腔外科	初診/再診	能崎	当番医	能崎	当番医	能崎	初診受付時間は11:30までです
	初診/再診	丸川	(手術日)	丸川	(手術日)	丸川	
	初診/再診	丹保		丹保		丹保	
麻酔科	一診	担当医	担当医	担当医	担当医	担当医	術前診察：午前11:00までに受付をお願いします
	二診	担当医	担当医	担当医	担当医	担当医	
緩和ケア内科	精神/身体	小室/鶴浦	小室	小室/三村	小室	小室	完全紹介予約制