

# 新しいきこえの検査 ～ASSR(聴性定常反応検査)～

当院では平成20年1月より県内で初めてASSR(聴性定常反応検査)が稼動しております。ASSRは音に対する脳波の反応を測定し、中低音の聴力も精密に測定できることが特徴です。したがって、補聴器装用が必要なお子様に、どの程度の増幅が必要なのかを他覚的に知ることができます。詳しくは耳鼻咽喉科医までご相談ください。

※思春期のお子様に見られる心因性難聴の診断にも有用です。

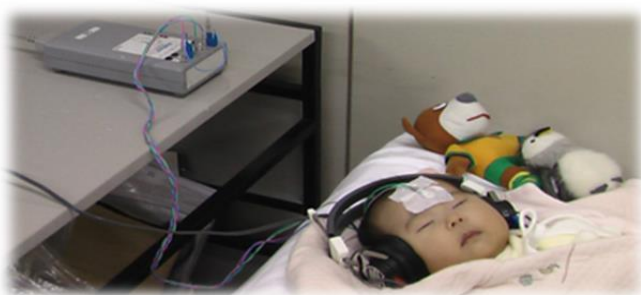

ASSR(聴性定常反応検査)

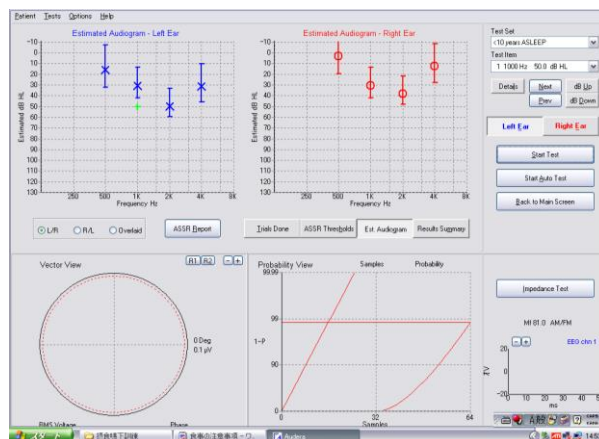

## 当院は新生児聴覚スクリーニングの精密医療機関です

～リファー(要再検査)となったお子様の検査をきこえの検査を実施しています～

当院では言語聴覚士による聴覚言語発達リストやBOA・CORなどの聴性行動反応を見ながら行う聴力検査の他、ASSR(聴性定常反応)、ABR(聴性脳幹反応)を行っています。

特にASSRは県内で初めて導入されました。ABRでは分からない周波数別の聴力を推定でき、補聴器装用などの適応が迅速かつ他覚的に行えます。

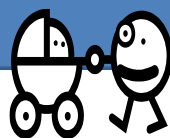
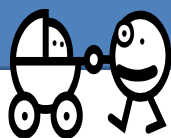

金沢医療センター  
耳鼻咽喉科外来

